Taxa poştală plătită în numerar conform aprobării dir. generale p. t. t. nr. 24.464/939

2 LEI

UNIVERSUL SPORT

8 PAGINI

357-1939

Redacţia şi Administraţia: Palatul „UNIVERSUL", str. Brezolanu 23—25. Telefon: Centrala: 3.30.10; Redacţia 4.21.81. Redactor responsabil EUGEN DUMITRESCU

Proprietar: „Universul", S. A.
Adm.-delegat: STELIAN POPESCU
Inscris sub No. 167, Trib. Ilfov

Nr. 357. — Anul II BUCUREŞTI.—Sâmbătă 30 Decembrie 1939

ABONAMENTE:
Pentru grupări sportive 1000 lei anual

1 an LEI 500
6 luni LEI 270
3 luni LEI 150

BIBLIOTECA CENTRALĂ ASOCIAŢIE SIBIU

Stadiul Român a pierdut victoria în ultimul minut...

...şi a terminat la egalitate cu G. U. F. - Parma

Scorul 3-3 (0-0) a fost realizat de Nicolau şi Gorra

Un joc disputat, în care românii au fost superiori şi au jucat inteligent

— Serviciul nostru special —

Roma, 28

Echipa română Stadiul Român a susţinut astăzi al doilea match în Italia, la Parma, contra lui G. U.

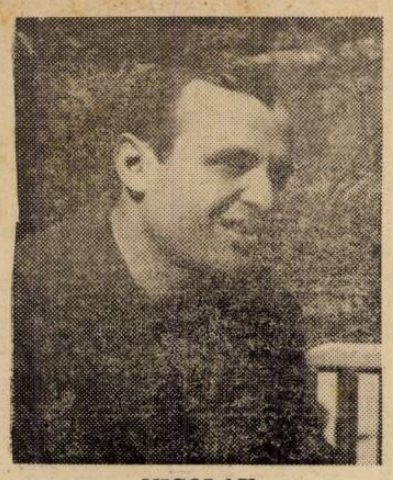

NICOLAU

F. Parma, a patra clasată în campionat, cu care a terminat la egalittae cu scorul de 3—3 (0—0).

Echipa Stadiului Român mult schimbată în bine, a desfăşurat un joc de clasă şi a fost egalată numai în ultimul minut.

Timpul foarte rece a făcut ca să asiste un număr redus de spectatori.

STADIUL A FOST MAI IUTE ŞI MAI ENERGIC

In general matchul a fost de o factură înaltă, la aceasta contribuind ambele echipe, printr'un joc iute, cu deschideri pe trei sferturi şi înaintare, joc cu balonul la mână şi înverşunare.

In prima repriză italienii au jucat foarte decişi în toate compartimentele dar au dat peste o apărare bine organizată, peste care — cu toată truda — nu au putut trece. In a doua parte a jocului, obosţi de efortul depus nu au mai jucat cu aceeaşi dârzenie şi au fost sub nivelul adversarului până în ultimele minute când şiau revenit şi au egalat situaţia.

Stadiul Român — contrar celui dela Milano — a jucat cu tactică şi nu i-a trebuit mult ca să părăsească terenul victorios.

Jucătorii au părut mai odihniţi şi în prima repriză au făcut un inteligent joc de uzură a iureşului italian.

In cea de a doua au trecut la contra atac dominându-şi adversarul prin şarje iuţi pe treisferturi, cari şi astăzi a fost cel mai bun compartiment.

Stadiştii au dat dovadă de mare siguranţă pe balon, viteză şi energie, arme, cu cari şi-au dominat adversarul ce se bazează mult pe ieşiri personale, viteză şi forţă.

După ce au condus până în ultimele minute ei nu au fost egalaţi decât în urma unei neatenţii a înaintării.

CUM A DECURS JOCUL

Echipele au apărut pe teren în pas alergător şi puţin zgribuliţi din cauza temperaturii prea scăzute.

După obişnuitele schimburi de buchete şi fanioane, jocul începe într'o aliură rapidă, imprimată mai mult de jucătorii italieni cari sunt decişi să egaleze în performanţă pe milanezi. Tactica nu le reuşeşte căci Stadiul Român se sesizează şi se retrage în apărare răspunzând prin joc de uzură, placaje, lovituri de picior şi din când în când şarje pe toate liniile bine închegate. Aceasta nu face decât să obosească adversarul.

In această repriză italie-

(Continuare in pag. 7-a)

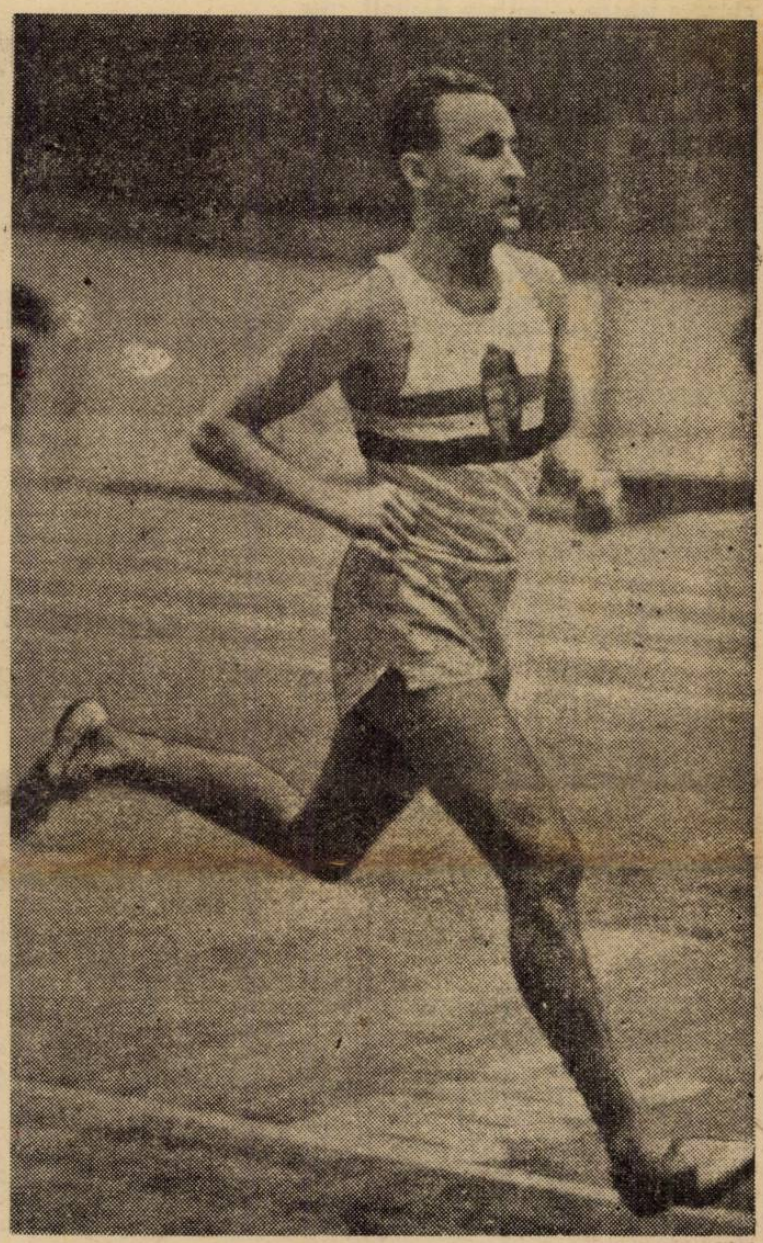

Faimosul fondist ungur Szabó soseşte primul în cursa de 3.000 m., alergată la Sport-palast din Berlin, în timpul de 8 min. 24,4 doborând astfel recordul mondial al lui Nurmi, care era 8 min. 26,4

Balcaniada de lupte greco-romane în Martie la Istanbul

Ankara, 28. — Viitoarea Balcaniadă de lupte greco-romane, aceia din 1940, va fi organizată de Turcia.

Organizatorii otomani, recte federaţia de specialitate, a fixat această competiţie în luna Martie la Istanbul. Datele precise vor fi fixate mai târziu.

Budapesta:

Coppola, Mauro şi Linnemann vor reprezenta Italia şi Germania la conferinţa C.E.C.

Ungaria a refuzat un match cu Germania la 11 Februarie la Berlin

— Serviciul nostru special —

Budapesta, 28. — **Federaţia de football a Ungariei lucrează actualmente asiduu, pregătind materialul pentru conferinţa ce urmează să aibe loc aci în zilele de 13 şi 14 Ianuarie.**

Invitaţiile au fost expediate federaţiilor interesate, şi acestea au şi comunicat reprezentanţii lor la această conferinţă.

Astfel, Germania va fi reprezentată prin d. dr. FELIX LINNEMANN, Italia prin d-nii MAURO şi COPPOLA, iar România prin d. dr. LIVIU IUGA.

La conferinţă — care urmează să pună la punct unele chestiuni extrem de importante în legătură cu colaborarea dintre aceste federaţii — vor mai lua parte şi delegaţii Iugoslaviei şi Ungariei.

*

Budapesta, 28. — Federaţia ungară de football a primit azi o invitaţie din partea forului german, pentru un match de football, care ar urma să fie disputat în ziua de 11 Februarie pe stadionul olimpic din Berlin.

Comisarul guvernului pe lângă M. L. Şz., d. dr. Paul Gidofalvy, a răspuns imediat invitaţiei, arătând că la această dată în Ungaria activitatea footballistică sistează şi ca atare soccerul maghiar n'ar putea fi reprezentat cu demnitate la Berlin.

De aceia oficialul maghiar a rugat forul berlinez ca matchul să fie amânat pentru o dată ulterioară.